

Diagnostic Plomb avant Travaux

L'objet de ce rapport est d'identifier les revêtements et matériaux contenant du plomb susceptibles d'être altérés au cours des travaux de rénovation / réhabilitation ou de démolition définis préalablement à la mission. L'altération de ces matériaux peut présenter un risque d'exposition au plomb des intervenants et doit être évalué le plus en amont possible du début des travaux. Ce diagnostic n'est ni un constat de risque d'exposition au plomb ni un diagnostic du risque d'intoxication au plomb, qui relèvent des obligations prévues par le code de la santé publique.

A - RENSEIGNEMENTS ADMINISTRATIFS



A-1 DÉSIGNATION DU BIEN

Adresse : N°63 RUE VERLAINE 18240 BELLEVILLE SUR LOIRE
Batiment : NC
Etagé : NC
Références client : MI_BVIL-MI-63V_007607
N° de lot : Non communiqué
Désignation : Maison de type T3 Bis

Date de construction ou permis de construire : Avant 1980
Fonction du bâtiment : Autres

A-3 APPAREIL A FLUORESCENCE X ET LABORATOIRE D'ANALYSE

Modèle d'appareil / n°série : FONDIS FEN X (2-1192)
Date de chargement de la source : 07/03/2023
Nature radionucléide : Cd-109
Activité initiale : 850 Mbq
Date de fin de validité de la source : 07/03/2028
Adresse du laboratoire éventuel : Pas d'analyse effectuée

A-5 AUTEUR DU CONSTAT / ORGANISME

Société & Siret : AC Environnement - 44135591400298
Nom prénom : BECQUET VALENTIN
Certification n° : CPDI4965
Délivré le : 10/09/2023
Le présent rapport est établi par une personne dont les compétences sont certifiées par ICERT - Parc d'Affaires, Espace Performance - Bât K - 35760 ST Grégoire

A-2 PROPRIÉTAIRE / DONNEUR D'ORDRE

Propriétaire :
Société SA D'H.L.M. FRANCE LOIRE
33 Rue du Faubourg de Bourgogne - CS 51557
45000 ORLEANS

Donneur d'ordre :
Société SA D'H.L.M. FRANCE LOIRE
33 Rue du Faubourg de Bourgogne - CS 51557
45000 ORLEANS

Accompagnateur : Locataire

A-4 MISSION

Date de la mission : 02/11/2023
Date du rapport : 02/11/2023
Référence mission : 002ER685919
Circonstance du constat : Travaux

Présence de revêtements et/ou matériaux contenant du plomb

Non

Présence de locaux non visités

Non

Le présent rapport ne peut être reproduit que dans son intégralité et doit être transmis à toute personne physique ou morale appelée à concevoir ou réaliser les travaux.

B - SOMMAIRE

A - Renseignements administratifs

- A-1 - Désignation du bien
- A-2 - Propriétaire / Donneur d'ordre
- A-3 - Appareil à fluorescence x et laboratoire d'analyse
- A-4 - Mission
- A-5 - Auteur du constat / Organisme

B - Sommaire

C - Mission

- C-1 - Conclusion
- C-2 - Validité du diagnostic
- C-3 - Commentaires
- C-4 - Descriptif des travaux et documentation(s) transmise(s)

D - Stratégie de mesures

- D-1 - L'identification des locaux et des zones
- D-2 - Identification des revêtements et matériaux
- D-3 - Identification des unités de diagnostic
- D-4 - Choix des points de mesures
- D-5 - Relevé des mesures

E - Synthèse de la mission

- E-1 - Locaux visités
- E-2 - Locaux non visités
- E-3 - Résultat des mesures

F - Informations sur les principales réglementations et recommandations en matière d'exposition au plomb

- F-1 - Informations relatives aux travaux en présence de plomb
- F-2 - Textes de référence
- F-3 - Ressources documentaires

G - Annexes :

- G-1 - Notice d'informations
- G-2 - Croquis
- G-3 - Attestation d'autorisation d'exercer par l'ASN
- G-4 - Attestation de certification et d'assurance

C - MISSION

C-1 CONCLUSION

Absence de revêtements et/ou matériaux contenant du plomb

Rappel de la réglementation :

Conformément au Code du Travail (Article R4412-1 et suivants) : Principes généraux de prévention, Prévention du risque chimique et CMR, tout Maître d'Ouvrage amené à réaliser des travaux dans un bâtiment est tenu de procéder, en collaboration avec le coordonnateur SPS s'il y a lieu, à l'évaluation des risques liés aux travaux en vue de la transmission du résultat de cette évaluation aux entreprises intervenantes.

Cette évaluation doit permettre aux donneurs d'ordre et aux entreprises intervenantes d'évaluer les risques professionnels qui dépendent de la combinaison de deux facteurs : le danger et le mode opératoire. Il n'est donc pas prévu que le diagnostiqueur s'appuie sur une valeur seuil pour conclure sur le niveau de risques que présentent les revêtements ou les matériaux identifiés comme contenant du plomb.

C-2 VALIDITÉ DU DIAGNOSTIC

Objet du diagnostic : ce diagnostic ne porte que sur les unités de diagnostic concernées par les travaux (voir descriptif des travaux au paragraphe C.4).

Il n'est valable que dans le cadre de la réalisation des travaux.

Ce présent diagnostic plomb ne peut être utilisé en cas de vente ou de location

Circonstance du présent constat : Travaux

C-3 COMMENTAIRES

Néant

C-4 DESCRIPTIF DES TRAVAUX

- Périmètre d'intervention défini par le donneur d'ordre : Non communiqué

- Programme des travaux défini par le donneur d'ordre : Non communiqué

D - STRATÉGIE DE MESURES

D-1 L'IDENTIFICATION DES LOCAUX ET DES ZONES

L'auteur du constat effectue une visite exhaustive des locaux/matériaux du bien objet de la mission. Il dresse la liste détaillée des locaux/matériaux visités. Si des locaux/matériaux n'ont pas été visités, il en dresse aussi la liste et précise les raisons pour lesquelles ils n'ont pas été visités. Il réalise un croquis lisible de l'ensemble des locaux du bien objet de la mission, visités ou non, et reporte sur le croquis la désignation de chaque local.

Afin de faciliter la localisation des mesures, l'auteur du constat divise chaque local en plusieurs zones, auxquelles il attribue une lettre (A, B, C, ...) selon la convention décrite ci-dessous. La convention d'écriture sur le croquis est la suivante :

- la zone de l'accès au local est nommée «A». Les autres zones sont nommées «B», «C», «D», ... dans le sens des aiguilles d'une montre ; toutes les zones sont reportées sur le croquis ;
- la zone «plafond» est indiquée en clair.

D-2 L'IDENTIFICATION DES REVÊTEMENTS ET MATÉRIAUX (canalisations, tables,...)

Les revêtements susceptibles de contenir du plomb sont principalement les peintures (du fait de l'utilisation ancienne de la céruse et celle de produits anti-corrosion à base de minium de plomb), les vernis, les revêtements muraux composés d'une feuille de plomb contrecollée sur du papier à peindre. Le revêtement au plomb laminé servant à l'étanchéité de balcons et des appuis de fenêtre doit également être recherché.

Bien que pouvant être relativement épais, les enduits sont aussi à considérer comme des revêtements susceptibles de contenir du plomb. D'autres revêtements ne sont pas susceptibles de contenir du plomb mais peuvent masquer un autre revêtement contenant du plomb. (EXEMPLE Toile de verre, moquette, tissus, crépi, papier peint, ainsi que les peintures et enduits manifestement récents.) L'unité de diagnostic sur lequel est posé le revêtement est à analyser. Les revêtements de type «doublage», récents, ne font pas l'objet de mesure, cependant ils doivent être identifiés comme tels dans le rapport. Aux revêtements identifiés par le CREP, **il faut ajouter la faïence**. Contrairement au CREP, **les matériaux en plomb rentrent dans le champ du repérage**. Par conséquent, ils doivent être identifiés par le diagnostiqueur (par fluorescence X et/ou constat visuel) s'ils sont impactés par les travaux.

D-3 L'IDENTIFICATION DES UNITÉS DE DIAGNOSTIC

- Cas général :

Pour chaque zone, l'auteur du constat dresse la liste des unités de diagnostic, **recouvertes ou non d'un revêtement, y compris celles manifestement récentes**. Il identifie chaque unité de diagnostic par un nom non ambigu. Lorsqu'il y a plusieurs unités de diagnostic de même type (porte, fenêtre...) dans une même zone, chacune d'elles doit être clairement identifiée et repérée sur le croquis.

EXEMPLE Le mur de la zone A est désigné par «mur A».

L'auteur du constat identifie le substrat et le revêtement apparent de l'unité de diagnostic. Pour tous les types d'unités de diagnostic recouvertes ou non d'un revêtement, y compris celles manifestement récentes, constituent des unités de diagnostic distinctes :

- les différents murs d'une même pièce ;
- des éléments de construction de substrats différents (tels qu'un pan de bois et le reste de la paroi murale à laquelle il appartient) ;
- les côtés extérieur et intérieur d'une porte ou d'une fenêtre ;
- des éléments situés dans des locaux différents, même contigus (tels que les 2 faces d'une porte car elles ont pu être peintes par des peintures différentes) ;
- une allège et la paroi murale à laquelle elle appartient.

Si des habitudes locales de construction ou de mise en peinture sont connues, l'auteur du constat en tient compte pour une définition plus précise des unités de diagnostic. Peut (peuvent) constituer une seule et même unité de diagnostic : l'ensemble des plinthes d'un même local, une porte et son huisserie dans un même local, une fenêtre et son huisserie dans un même local. (EXEMPLE Zone A : - Porte 1).

- Cas particulier de la cage d'escalier

Une cage d'escalier est découpée en plusieurs locaux. Est considéré comme local distinct : chaque palier, chaque partie de cage d'escalier (y compris le demi-palier) située entre deux paliers. En vue d'assurer la cohérence de ce découpage, le hall d'entrée peut être assimilé au palier du rez-de-chaussée. Dans un même «local» (partie de cage d'escalier), est aussi considéré comme une unité de diagnostic distincte : l'ensemble des marches, l'ensemble des contremarches, l'ensemble des balustres, le limon, la crémaillère, la main courante, le plafond.

D-4 CHOIX DES POINTS DE MESURES

Seules les unités de diagnostic impactées par les travaux font l'objet d'une ou plusieurs mesures avec un appareil à fluorescence X, y compris les surfaces recouvertes d'un matériau mince non susceptible de contenir du plomb.

Dans tous les cas, les mesures seront réalisées aux endroits où la probabilité de rencontrer du plomb est la plus forte. Contrairement au CREP, le nombre de mesures à réaliser est fonction du type d'unité de diagnostic et des travaux à effectuer.

En effet, les limites prévues par la réglementation du CREP ne sont pas forcément adaptées à chaque situation (Nombre de mesures limité à 3), puisque l'objectif n'est pas de repérer des zones potentiellement accessibles par les enfants, ni même de vérifier la conformité à une valeur-seuil. Par conséquent, le diagnostiqueur déterminera le nombre de mesures en fonction de l'étendue de l'UD et de la nature des travaux. Si plusieurs mesures sont réalisées sur une UD elles seront prises à des endroits différents pour minimiser le risque de faux négatifs et réparties de façon pertinentes (partie haute et basse d'un mur,).

Toutes les mesures effectuées par UD doivent être consignées dans le rapport sous réserve d'écarter les valeurs aberrantes. Lorsque l'auteur du constat repère des revêtements dégradés et qu'il estime ne pas pouvoir conclure quant à la présence de plomb dans ces revêtements il peut effectuer un prélèvement qui sera analysé en laboratoire par méthode ICP ou acide/soluble.

D-5 RELEVÉ DES MESURES

Les résultats sont consignés dans un tableau et exprimés en mg/cm² pour la fluorescence X avec précision des incertitudes de mesures.

Le diagnostiqueur peut avoir recours à l'analyse chimique du plomb par un laboratoire. Les résultats seront renseignés en mg/g. Méthode adaptée dans le cas où le diagnostiqueur ne peut conclure avec l'appareil à fluorescence X (revêtement dégradé).

Le diagnostiqueur identifie la présence de plomb sur un matériau par constat visuel.

Le diagnostiqueur n'a pas à se prononcer sur le niveau de risque que présentent les valeurs mesurées ou les constats visuels effectués, cependant, il joint à son diagnostic **une notice d'information.** Celle-ci vise à informer le client du risque que présente le plomb et des mesures de prévention à mettre en œuvre le cas échéant.

Dans le tableau de présentation des mesures, une évaluation de l'état de conservation des revêtements contenant du plomb sera précisée en vue de faciliter l'évaluation des risques des intervenants.

E - SYNTHÈSE DE LA MISSION

E-1 LISTE DES LOCAUX VISITÉS

Rez de Chaussée : Vol 1 (Entrée)	Rez de Chaussée : Vol 2 (Cellier)
Rez de Chaussée : Vol 3 (WC)	Rez de Chaussée : Vol 4 (Cuisine)
Rez de Chaussée : Vol 5 (Séjour)	1er Étage : Vol 6 (Dégagement)
1er Étage : Vol 7 (Salle de bains)	1er Étage : Vol 8 (Placard)
1er Étage : Vol 9 (Chambre 1)	1er Étage : Vol 10 (Chambre 2)
1er Étage : Vol 11 (Placard)	Parties extérieures : Vol 12 (Espace extérieur privatif)

E.2 LISTE DES LOCAUX NON VISITÉS

Localisation	Motif	Remarque
Néant	Néant	Néant

E-3 RÉSULTAT DES MESURES

Etalonnage

1	Etalonnage début	Valeur témoin	1	Valeur étalonnage	1,04	mesure conforme notice fournisseur
2	Etalonnage fin	Valeur témoin	1	Valeur étalonnage	1,04	mesure conforme notice fournisseur

TABLEAU DES MESURES

N° de Mesure	Zone	Unité de diagnostic (UD)	Localisation de la mesure	Substrat	Revêtement	Valeurs ou constat visuel	Etat de conservation	Travaux envisagés
1er Étage - Vol 10 (Chambre 2)								
164	A	Mur-Mur1	Centre Centre	Plaque de plâtre	Peinture	Non mesuré	-	Inconnu
165	B	Mur-Mur1	Centre Centre	Plaque de plâtre	Peinture	Non mesuré	-	Inconnu
166	C	Mur-Mur1	Centre Centre	Plaque de plâtre	Peinture	Non mesuré	-	Inconnu
167	D	Mur-Mur1	Centre Centre	Plaque de plâtre	Peinture	Non mesuré	-	Inconnu
168	Plancher haut	Plafond-Plafond1	Centre Centre	Plaque de plâtre	Peinture	Non mesuré	-	Inconnu
200	A	Plinthe-Plinthe1	Centre Centre	Bois	Peinture	0,05 mg/cm²		Inconnu
201	B	Plinthe-Plinthe1	Centre Centre	Bois	Peinture	0,05 mg/cm²		Inconnu
202	C	Plinthe-Plinthe1	Centre Centre	Bois	Peinture	0,05 mg/cm²		Inconnu
203	D	Plinthe-Plinthe1	Centre Centre	Bois	Peinture	0,05 mg/cm²		Inconnu
258	A	Porte bois peint (Dormant)-Po1	Bas Droite	Bois	Peinture	0,09 mg/cm²	Non dégradé	Inconnu
259	A	Porte bois peint (Dormant)-Po1	Haut Droite	Bois	Peinture	0,03 mg/cm²	Non dégradé	Inconnu
260	A	Porte bois peint (Dormant)-Po1	Centre Centre	Bois	Peinture	0,05 mg/cm²	Non dégradé	Inconnu
261	A	Porte bois peint (Ouvrant)-Po1	Bas Gauche	Bois	Peinture	0,07 mg/cm²	Non dégradé	Inconnu
262	A	Porte bois peint (Ouvrant)-Po1	Haut Gauche	Bois	Peinture	0,02 mg/cm²	Non dégradé	Inconnu
263	A	Porte bois peint (Ouvrant)-Po1	Centre Centre	Bois	Peinture	0,05 mg/cm²	Non dégradé	Inconnu

Nombre total d'unités de Diagnostic : 7

N° de Mesure	Zone	Unité de diagnostic (UD)	Localisation de la mesure	Substrat	Revêtement	Valeurs ou constat visuel	Etat de conservation	Travaux envisagés
1er Étage - Vol 11 (Placard)								
169	A	Mur-Mur1	Centre Centre	Plaque de plâtre	Peinture	Non mesuré	-	Inconnu



Plomb

N° de Mesure	Zone	Unité de diagnostic (UD)	Localisation de la mesure	Substrat	Revêtement	Valeurs ou constat visuel	Etat de conservation	Travaux envisagés
1er Étage - Vol 11 (Placard)								
170	B	Mur-Mur1	Centre Centre	Plaque de plâtre	Peinture	Non mesuré	-	Inconnu
171	C	Mur-Mur1	Centre Centre	Plaque de plâtre	Peinture	Non mesuré	-	Inconnu
172	D	Mur-Mur1	Centre Centre	Plaque de plâtre	Peinture	Non mesuré	-	Inconnu
173	E	Mur-Mur1	Centre Centre	Plaque de plâtre	Peinture	Non mesuré	-	Inconnu
174	F	Mur-Mur1	Centre Centre	Plaque de plâtre	Peinture	Non mesuré	-	Inconnu
175	Plancher haut	Plafond-Plafond1	Centre Centre	Plaque de plâtre	Peinture	Non mesuré	-	Inconnu
204	A	Plinthe-Plinthe1	Centre Centre	Bois	Peinture	0,05 mg/cm²		Inconnu
205	B	Plinthe-Plinthe1	Centre Centre	Bois	Peinture	0,05 mg/cm²		Inconnu
206	C	Plinthe-Plinthe1	Centre Centre	Bois	Peinture	0,05 mg/cm²		Inconnu
207	D	Plinthe-Plinthe1	Centre Centre	Bois	Peinture	0,05 mg/cm²		Inconnu
208	E	Plinthe-Plinthe1	Centre Centre	Bois	Peinture	0,05 mg/cm²		Inconnu
209	F	Plinthe-Plinthe1	Centre Centre	Bois	Peinture	0,05 mg/cm²		Inconnu
264	A	Porte bois peint (Dormant)-Po1	Centre Gauche	Bois	Peinture	0,04 mg/cm²	Non dégradé	Inconnu
265	A	Porte bois peint (Dormant)-Po1	Bas Centre	Bois	Peinture	0,08 mg/cm²	Non dégradé	Inconnu
266	A	Porte bois peint (Dormant)-Po1	Centre Gauche	Bois	Peinture	0,04 mg/cm²	Non dégradé	Inconnu
267	A	Porte bois peint (Ouvrant)-Po1	Centre Centre	Bois	Peinture	0,05 mg/cm²	Non dégradé	Inconnu
268	A	Porte bois peint (Ouvrant)-Po1	Centre Centre	Bois	Peinture	0,05 mg/cm²	Non dégradé	Inconnu
269	A	Porte bois peint (Ouvrant)-Po1	Centre Droite	Bois	Peinture	0,06 mg/cm²	Non dégradé	Inconnu
Nombre total d'unités de Diagnostic :		9						
N° de Mesure	Zone	Unité de diagnostic (UD)	Localisation de la mesure	Substrat	Revêtement	Valeurs ou constat visuel	Etat de conservation	Travaux envisagés

1er Étage - Vol 6 (Dégagement)



Plomb

N° de Mesure	Zone	Unité de diagnostic (UD)	Localisation de la mesure	Substrat	Revêtement	Valeurs ou constat visuel	Etat de conservation	Travaux envisagés
1er Étage - Vol 6 (Dégagement)								
136	A	Mur-Mur1	Centre Centre	Plaque de plâtre	Peinture	Non mesuré	-	Inconnu
137	B	Mur-Mur1	Centre Centre	Plaque de plâtre	Peinture	Non mesuré	-	Inconnu
138	C	Mur-Mur1	Centre Centre	Plaque de plâtre	Peinture	Non mesuré	-	Inconnu
139	D	Mur-Mur1	Centre Centre	Plaque de plâtre	Peinture	Non mesuré	-	Inconnu
140	E	Mur-Mur1	Centre Centre	Plaque de plâtre	Peinture	Non mesuré	-	Inconnu
141	F	Mur-Mur1	Centre Centre	Plaque de plâtre	Peinture	Non mesuré	-	Inconnu
142	G	Mur-Mur1	Centre Centre	Plaque de plâtre	Peinture	Non mesuré	-	Inconnu
143	H	Mur-Mur1	Centre Centre	Plaque de plâtre	Peinture	Non mesuré	-	Inconnu
144	Plancher haut	Plafond-Plafond1	Centre Centre	Plaque de plâtre	Peinture	Non mesuré	-	Inconnu
176	A	Plinthe-Plinthe1	Centre Centre	Bois	Peinture	0,05 mg/cm²		Inconnu
177	B	Plinthe-Plinthe1	Centre Centre	Bois	Peinture	0,05 mg/cm²		Inconnu
178	C	Plinthe-Plinthe1	Centre Centre	Bois	Peinture	0,05 mg/cm²		Inconnu
179	D	Plinthe-Plinthe1	Centre Centre	Bois	Peinture	0,05 mg/cm²		Inconnu
180	E	Plinthe-Plinthe1	Centre Centre	Bois	Peinture	0,05 mg/cm²		Inconnu
181	F	Plinthe-Plinthe1	Centre Centre	Bois	Peinture	0,05 mg/cm²		Inconnu
182	G	Plinthe-Plinthe1	Centre Centre	Bois	Peinture	0,05 mg/cm²		Inconnu
183	H	Plinthe-Plinthe1	Centre Centre	Bois	Peinture	0,05 mg/cm²		Inconnu
210	D	Porte bois peint (Dormant)-Po1	Centre Droite	Bois	Peinture	0,06 mg/cm²	Non dégradé	Inconnu
211	D	Porte bois peint (Dormant)-Po1	Haut Droite	Bois	Peinture	0,03 mg/cm²	Non dégradé	Inconnu
212	D	Porte bois peint (Dormant)-Po1	Haut Gauche	Bois	Peinture	0,02 mg/cm²	Non dégradé	Inconnu
213	D	Porte bois peint (Ouvrant)-Po1	Bas Droite	Bois	Peinture	0,08 mg/cm²	Non dégradé	Inconnu
214	D	Porte bois peint (Ouvrant)-Po1	Centre Droite	Bois	Peinture	0,06 mg/cm²	Non dégradé	Inconnu



Plomb

N° de Mesure	Zone	Unité de diagnostic (UD)	Localisation de la mesure	Substrat	Revêtement	Valeurs ou constat visuel	Etat de conservation	Travaux envisagés
1er Étage - Vol 6 (Dégagement)								
215	D	Porte bois peint (Ouvrant)-Po1	Bas Droite	Bois	Peinture	0,09 mg/cm ²	Non dégradé	Inconnu
216	E	Porte bois peint (Dormant)-Po1	Bas Droite	Bois	Peinture	0,09 mg/cm ²	Non dégradé	Inconnu
217	E	Porte bois peint (Dormant)-Po1	Centre Centre	Bois	Peinture	0,05 mg/cm ²	Non dégradé	Inconnu
218	E	Porte bois peint (Dormant)-Po1	Centre Gauche	Bois	Peinture	0,04 mg/cm ²	Non dégradé	Inconnu
219	E	Porte bois peint (Ouvrant)-Po1	Haut Gauche	Bois	Peinture	0,02 mg/cm ²	Non dégradé	Inconnu
220	E	Porte bois peint (Ouvrant)-Po1	Bas Gauche	Bois	Peinture	0,07 mg/cm ²	Non dégradé	Inconnu
221	E	Porte bois peint (Ouvrant)-Po1	Haut Droite	Bois	Peinture	0,03 mg/cm ²	Non dégradé	Inconnu
222	F	Porte bois peint (Dormant)-Po1	Haut Centre	Bois	Peinture	0,03 mg/cm ²	Non dégradé	Inconnu
223	F	Porte bois peint (Dormant)-Po1	Haut Centre	Bois	Peinture	0,02 mg/cm ²	Non dégradé	Inconnu
224	F	Porte bois peint (Dormant)-Po1	Bas Droite	Bois	Peinture	0,08 mg/cm ²	Non dégradé	Inconnu
225	F	Porte bois peint (Ouvrant)-Po1	Centre Centre	Bois	Peinture	0,05 mg/cm ²	Non dégradé	Inconnu
226	F	Porte bois peint (Ouvrant)-Po1	Bas Gauche	Bois	Peinture	0,06 mg/cm ²	Non dégradé	Inconnu
227	F	Porte bois peint (Ouvrant)-Po1	Centre Droite	Bois	Peinture	0,06 mg/cm ²	Non dégradé	Inconnu
228	F	Porte bois peint (Dormant)-Po2	Bas Gauche	Bois	Peinture	0,07 mg/cm ²	Non dégradé	Inconnu
229	F	Porte bois peint (Dormant)-Po2	Haut Centre	Bois	Peinture	0,02 mg/cm ²	Non dégradé	Inconnu
230	F	Porte bois peint (Dormant)-Po2	Bas Centre	Bois	Peinture	0,07 mg/cm ²	Non dégradé	Inconnu
231	F	Porte bois peint (Ouvrant)-Po2	Haut Droite	Bois	Peinture	0,03 mg/cm ²	Non dégradé	Inconnu
232	F	Porte bois peint (Ouvrant)-Po2	Centre Droite	Bois	Peinture	0,06 mg/cm ²	Non dégradé	Inconnu
233	F	Porte bois peint (Ouvrant)-Po2	Bas Gauche	Bois	Peinture	0,07 mg/cm ²	Non dégradé	Inconnu
234	G	Porte bois peint (Dormant)-Po1	Bas Gauche	Bois	Peinture	0,07 mg/cm ²	Non dégradé	Inconnu
235	G	Porte bois peint (Dormant)-Po1	Bas Gauche	Bois	Peinture	0,07 mg/cm ²	Non dégradé	Inconnu
236	G	Porte bois peint (Dormant)-Po1	Bas Droite	Bois	Peinture	0,08 mg/cm ²	Non dégradé	Inconnu
237	G	Porte bois peint (Ouvrant)-Po1	Centre Droite	Bois	Peinture	0,06 mg/cm ²	Non dégradé	Inconnu

N° de Mesure	Zone	Unité de diagnostic (UD)	Localisation de la mesure	Substrat	Revêtement	Valeurs ou constat visuel	Etat de conservation	Travaux envisagés
--------------	------	--------------------------	---------------------------	----------	------------	---------------------------	----------------------	-------------------

1er Étage - Vol 6 (Dégagement)

238	G	Porte bois peint (Ouvrant)-Po1	Centre Gauche	Bois	Peinture	0,04 mg/cm²	Non dégradé	Inconnu
239	G	Porte bois peint (Ouvrant)-Po1	Centre Droite	Bois	Peinture	0,06 mg/cm²	Non dégradé	Inconnu

Nombre total d'unités de Diagnostic : 15

N° de Mesure	Zone	Unité de diagnostic (UD)	Localisation de la mesure	Substrat	Revêtement	Valeurs ou constat visuel	Etat de conservation	Travaux envisagés
--------------	------	--------------------------	---------------------------	----------	------------	---------------------------	----------------------	-------------------

1er Étage - Vol 7 (Salle de bains)

145	A	Mur-Mur1	Centre Centre	Plaque de plâtre	Peinture	Non mesuré	-	Inconnu
146	B	Mur-Mur1	Centre Centre	Plaque de plâtre	Peinture	Non mesuré	-	Inconnu
147	C	Mur-Mur1	Centre Centre	Plaque de plâtre	Peinture	Non mesuré	-	Inconnu
148	D	Mur-Mur1	Centre Centre	Plaque de plâtre	Peinture	Non mesuré	-	Inconnu
149	Plancher haut	Plafond-Plafond1	Centre Centre	Plaque de plâtre	Peinture	Non mesuré	-	Inconnu
184	A	Plinthe-Plinthe1	Centre Centre	Bois	Peinture	0,05 mg/cm²		Inconnu
185	B	Plinthe-Plinthe1	Centre Centre	Bois	Peinture	0,05 mg/cm²		Inconnu
186	C	Plinthe-Plinthe1	Centre Centre	Bois	Peinture	0,05 mg/cm²		Inconnu
187	D	Plinthe-Plinthe1	Centre Centre	Bois	Peinture	0,05 mg/cm²		Inconnu
240	A	Porte bois peint (Dormant)-Po1	Haut Gauche	Bois	Peinture	0,02 mg/cm²	Non dégradé	Inconnu
241	A	Porte bois peint (Dormant)-Po1	Centre Centre	Bois	Peinture	0,05 mg/cm²	Non dégradé	Inconnu
242	A	Porte bois peint (Dormant)-Po1	Centre Droite	Bois	Peinture	0,06 mg/cm²	Non dégradé	Inconnu
243	A	Porte bois peint (Ouvrant)-Po1	Bas Droite	Bois	Peinture	0,08 mg/cm²	Non dégradé	Inconnu
244	A	Porte bois peint (Ouvrant)-Po1	Bas Gauche	Bois	Peinture	0,07 mg/cm²	Non dégradé	Inconnu
245	A	Porte bois peint (Ouvrant)-Po1	Bas Centre	Bois	Peinture	0,07 mg/cm²	Non dégradé	Inconnu

Nombre total d'unités de Diagnostic : 7



Plomb

N° de Mesure	Zone	Unité de diagnostic (UD)	Localisation de la mesure	Substrat	Revêtement	Valeurs ou constat visuel	Etat de conservation	Travaux envisagés
1er Étage - Vol 8 (Placard)								
150	A	Mur-Mur1	Centre Centre	Plaque de plâtre	Peinture	Non mesuré	-	Inconnu
151	B	Mur-Mur1	Centre Centre	Plaque de plâtre	Peinture	Non mesuré	-	Inconnu
152	C	Mur-Mur1	Centre Centre	Plaque de plâtre	Peinture	Non mesuré	-	Inconnu
153	D	Mur-Mur1	Centre Centre	Plaque de plâtre	Peinture	Non mesuré	-	Inconnu
154	E	Mur-Mur1	Centre Centre	Plaque de plâtre	Peinture	Non mesuré	-	Inconnu
155	F	Mur-Mur1	Centre Centre	Plaque de plâtre	Peinture	Non mesuré	-	Inconnu
156	Plancher haut	Plafond-Plafond1	Centre Centre	Plaque de plâtre	Peinture	Non mesuré	-	Inconnu
188	A	Plinthe-Plinthe1	Centre Centre	Bois	Peinture	0,05 mg/cm²		Inconnu
189	B	Plinthe-Plinthe1	Centre Centre	Bois	Peinture	0,05 mg/cm²		Inconnu
190	C	Plinthe-Plinthe1	Centre Centre	Bois	Peinture	0,05 mg/cm²		Inconnu
191	D	Plinthe-Plinthe1	Centre Centre	Bois	Peinture	0,05 mg/cm²		Inconnu
192	E	Plinthe-Plinthe1	Centre Centre	Bois	Peinture	0,05 mg/cm²		Inconnu
193	F	Plinthe-Plinthe1	Centre Centre	Bois	Peinture	0,05 mg/cm²		Inconnu
246	A	Porte bois peint (Dormant)-Po1	Bas Droite	Bois	Peinture	0,09 mg/cm²	Non dégradé	Inconnu
247	A	Porte bois peint (Dormant)-Po1	Centre Centre	Bois	Peinture	0,05 mg/cm²	Non dégradé	Inconnu
248	A	Porte bois peint (Dormant)-Po1	Bas Droite	Bois	Peinture	0,09 mg/cm²	Non dégradé	Inconnu
249	A	Porte bois peint (Ouvrant)-Po1	Haut Droite	Bois	Peinture	0,03 mg/cm²	Non dégradé	Inconnu
250	A	Porte bois peint (Ouvrant)-Po1	Bas Gauche	Bois	Peinture	0,07 mg/cm²	Non dégradé	Inconnu
251	A	Porte bois peint (Ouvrant)-Po1	Bas Gauche	Bois	Peinture	0,07 mg/cm²	Non dégradé	Inconnu
Nombre total d'unités de Diagnostic :		9						

N° de Mesure	Zone	Unité de diagnostic (UD)	Localisation de la mesure	Substrat	Revêtement	Valeurs ou constat visuel	Etat de conservation	Travaux envisagés
1er Étage - Vol 9 (Chambre 1)								
157	A	Mur-Mur1	Centre Centre	Plaque de plâtre	Peinture	Non mesuré	-	Inconnu
158	B	Mur-Mur1	Centre Centre	Plaque de plâtre	Peinture	Non mesuré	-	Inconnu
159	C	Mur-Mur1	Centre Centre	Plaque de plâtre	Peinture	Non mesuré	-	Inconnu
160	D	Mur-Mur1	Centre Centre	Plaque de plâtre	Peinture	Non mesuré	-	Inconnu
161	E	Mur-Mur1	Centre Centre	Plaque de plâtre	Peinture	Non mesuré	-	Inconnu
162	F	Mur-Mur1	Centre Centre	Plaque de plâtre	Peinture	Non mesuré	-	Inconnu
163	Plancher haut	Plafond-Plafond1	Centre Centre	Plaque de plâtre	Peinture	Non mesuré	-	Inconnu
194	A	Plinthe-Plinthe1	Centre Centre	Bois	Peinture	0,05 mg/cm²		Inconnu
195	B	Plinthe-Plinthe1	Centre Centre	Bois	Peinture	0,05 mg/cm²		Inconnu
196	C	Plinthe-Plinthe1	Centre Centre	Bois	Peinture	0,05 mg/cm²		Inconnu
197	D	Plinthe-Plinthe1	Centre Centre	Bois	Peinture	0,05 mg/cm²		Inconnu
198	E	Plinthe-Plinthe1	Centre Centre	Bois	Peinture	0,05 mg/cm²		Inconnu
199	F	Plinthe-Plinthe1	Centre Centre	Bois	Peinture	0,05 mg/cm²		Inconnu
252	A	Porte bois peint (Dormant)-Po1	Centre Gauche	Bois	Peinture	0,04 mg/cm²	Non dégradé	Inconnu
253	A	Porte bois peint (Dormant)-Po1	Centre Gauche	Bois	Peinture	0,04 mg/cm²	Non dégradé	Inconnu
254	A	Porte bois peint (Dormant)-Po1	Bas Centre	Bois	Peinture	0,07 mg/cm²	Non dégradé	Inconnu
255	A	Porte bois peint (Ouvrant)-Po1	Haut Gauche	Bois	Peinture	0,01 mg/cm²	Non dégradé	Inconnu
256	A	Porte bois peint (Ouvrant)-Po1	Bas Gauche	Bois	Peinture	0,07 mg/cm²	Non dégradé	Inconnu
257	A	Porte bois peint (Ouvrant)-Po1	Haut Centre	Bois	Peinture	0,03 mg/cm²	Non dégradé	Inconnu
Nombre total d'unités de Diagnostic :		9						

N° de Mesure	Zone	Unité de diagnostic (UD)	Localisation de la mesure	Substrat	Revêtement	Valeurs ou constat visuel	Etat de conservation	Travaux envisagés
Parties extérieures - Vol 12 (Espace extérieur privatif)								
270	A	Mur ciment peint-Mur1	Bas Droite	Ciment	Peinture	0,08 mg/cm²	Non dégradé	Inconnu
271	A	Mur ciment peint-Mur1	Haut Gauche	Ciment	Peinture	0,01 mg/cm²	Non dégradé	Inconnu
272	A	Mur ciment peint-Mur1	Centre Centre	Ciment	Peinture	0,05 mg/cm²	Non dégradé	Inconnu
273	A	Cloture métal peint (Cloture)-Cloture1	Bas Droite	Métal	Peinture	0,09 mg/cm²	Non dégradé	Inconnu
274	A	Cloture métal peint (Cloture)-Cloture1	Centre Centre	Métal	Peinture	0,05 mg/cm²	Non dégradé	Inconnu
275	A	Cloture métal peint (Cloture)-Cloture1	Centre Gauche	Métal	Peinture	0,04 mg/cm²	Non dégradé	Inconnu
276	A	Porte métal peint (Ouvrant extérieur)-Po1	Haut Droite	Métal	Peinture	0,03 mg/cm²	Non dégradé	Inconnu
277	A	Porte métal peint (Ouvrant extérieur)-Po1	Centre Gauche	Métal	Peinture	0,04 mg/cm²	Non dégradé	Inconnu
278	A	Porte métal peint (Ouvrant extérieur)-Po1	Bas Gauche	Métal	Peinture	0,07 mg/cm²	Non dégradé	Inconnu
279	A	Porte métal peint (Dormant)-Po1	Haut Gauche	Métal	Peinture	0,02 mg/cm²	Non dégradé	Inconnu
280	A	Porte métal peint (Dormant)-Po1	Centre Centre	Métal	Peinture	0,05 mg/cm²	Non dégradé	Inconnu
281	A	Porte métal peint (Dormant)-Po1	Haut Gauche	Métal	Peinture	0,02 mg/cm²	Non dégradé	Inconnu
282	A	Porte métal peint (Dormant extérieur)-Po1	Haut Gauche	Métal	Peinture	0,02 mg/cm²	Non dégradé	Inconnu
283	A	Porte métal peint (Dormant extérieur)-Po1	Bas Centre	Métal	Peinture	0,07 mg/cm²	Non dégradé	Inconnu
284	A	Porte métal peint (Dormant extérieur)-Po1	Bas Centre	Métal	Peinture	0,08 mg/cm²	Non dégradé	Inconnu
285	A	Porte métal peint (Ouvrant)-Po1	Centre Gauche	Métal	Peinture	0,04 mg/cm²	Non dégradé	Inconnu
286	A	Porte métal peint (Ouvrant)-Po1	Haut Centre	Métal	Peinture	0,03 mg/cm²	Non dégradé	Inconnu
287	A	Porte métal peint (Ouvrant)-Po1	Haut Droite	Métal	Peinture	0,03 mg/cm²	Non dégradé	Inconnu

Nombre total d'unités de Diagnostic : 4

N° de Mesure	Zone	Unité de diagnostic (UD)	Localisation de la mesure	Substrat	Revêtement	Valeurs ou constat visuel	Etat de conservation	Travaux envisagés
-----------------	------	--------------------------	------------------------------	----------	------------	------------------------------	----------------------	-------------------

Rez de Chaussée - Vol 1 (Entrée)

3	A	Mur-Mur1	Centre Centre	Plaque de plâtre	Peinture	Non mesuré	-	Inconnu
---	---	----------	---------------	------------------	----------	------------	---	---------



Plomb

N° de Mesure	Zone	Unité de diagnostic (UD)	Localisation de la mesure	Substrat	Revêtement	Valeurs ou constat visuel	Etat de conservation	Travaux envisagés
Rez de Chaussée - Vol 1 (Entrée)								
4	B	Mur-Mur1	Centre Centre	Plaque de plâtre	Peinture	Non mesuré	-	Inconnu
5	C	Mur-Mur1	Centre Centre	Plaque de plâtre	Peinture	Non mesuré	-	Inconnu
6	D	Mur-Mur1	Centre Centre	Plaque de plâtre	Peinture	Non mesuré	-	Inconnu
7	E	Mur-Mur1	Centre Centre	Plaque de plâtre	Peinture	Non mesuré	-	Inconnu
8	F	Mur-Mur1	Centre Centre	Plaque de plâtre	Peinture	Non mesuré	-	Inconnu
9	G	Mur-Mur1	Centre Centre	Plaque de plâtre	Peinture	Non mesuré	-	Inconnu
10	H	Mur-Mur1	Centre Centre	Plaque de plâtre	Peinture	Non mesuré	-	Inconnu
11	I	Mur-Mur1	Centre Centre	Plaque de plâtre	Peinture	Non mesuré	-	Inconnu
12	J	Mur-Mur1	Centre Centre	Plaque de plâtre	Peinture	Non mesuré	-	Inconnu
13	K	Mur-Mur1	Centre Centre	Plaque de plâtre	Peinture	Non mesuré	-	Inconnu
14	L	Mur-Mur1	Centre Centre	Plaque de plâtre	Peinture	Non mesuré	-	Inconnu
15	Plancher haut	Plafond-Plafond1	Centre Centre	Plaque de plâtre	Peinture	Non mesuré	-	Inconnu
39	A	Plinthe-Plinthe1	Centre Centre	Bois	Peinture	0,05 mg/cm²		Inconnu
40	B	Plinthe-Plinthe1	Centre Centre	Bois	Peinture	0,05 mg/cm²		Inconnu
41	C	Plinthe-Plinthe1	Centre Centre	Bois	Peinture	0,05 mg/cm²		Inconnu
42	D	Plinthe-Plinthe1	Centre Centre	Bois	Peinture	0,05 mg/cm²		Inconnu
43	E	Plinthe-Plinthe1	Centre Centre	Bois	Peinture	0,05 mg/cm²		Inconnu
44	F	Plinthe-Plinthe1	Centre Centre	Bois	Peinture	0,05 mg/cm²		Inconnu
45	G	Plinthe-Plinthe1	Centre Centre	Bois	Peinture	0,05 mg/cm²		Inconnu
46	H	Plinthe-Plinthe1	Centre Centre	Bois	Peinture	0,05 mg/cm²		Inconnu
47	I	Plinthe-Plinthe1	Centre Centre	Bois	Peinture	0,05 mg/cm²		Inconnu
48	J	Plinthe-Plinthe1	Centre Centre	Bois	Peinture	0,05 mg/cm²		Inconnu



Plomb

N° de Mesure	Zone	Unité de diagnostic (UD)	Localisation de la mesure	Substrat	Revêtement	Valeurs ou constat visuel	Etat de conservation	Travaux envisagés
Rez de Chaussée - Vol 1 (Entrée)								
49	K	Plinthe-Plinthe1	Centre Centre	Bois	Peinture	0,05 mg/cm ²		Inconnu
50	L	Plinthe-Plinthe1	Centre Centre	Bois	Peinture	0,05 mg/cm ²		Inconnu
70	A	Porte bois peint (Dormant)-Po1	Bas Gauche	Bois	Peinture	0,07 mg/cm ²	Non dégradé	Inconnu
71	A	Porte bois peint (Dormant)-Po1	Centre Droite	Bois	Peinture	0,06 mg/cm ²	Non dégradé	Inconnu
72	A	Porte bois peint (Dormant)-Po1	Haut Droite	Bois	Peinture	0,03 mg/cm ²	Non dégradé	Inconnu
73	A	Porte bois peint (Ouvrant)-Po1	Centre Gauche	Bois	Peinture	0,04 mg/cm ²	Non dégradé	Inconnu
74	A	Porte bois peint (Ouvrant)-Po1	Haut Centre	Bois	Peinture	0,02 mg/cm ²	Non dégradé	Inconnu
75	A	Porte bois peint (Ouvrant)-Po1	Bas Centre	Bois	Peinture	0,07 mg/cm ²	Non dégradé	Inconnu
76	D	Porte bois peint (Dormant)-Po1	Haut Gauche	Bois	Peinture	0,02 mg/cm ²	Non dégradé	Inconnu
77	D	Porte bois peint (Dormant)-Po1	Haut Droite	Bois	Peinture	0,03 mg/cm ²	Non dégradé	Inconnu
78	D	Porte bois peint (Dormant)-Po1	Haut Centre	Bois	Peinture	0,02 mg/cm ²	Non dégradé	Inconnu
79	D	Porte bois peint (Ouvrant)-Po1	Centre Centre	Bois	Peinture	0,05 mg/cm ²	Non dégradé	Inconnu
80	D	Porte bois peint (Ouvrant)-Po1	Centre Centre	Bois	Peinture	0,05 mg/cm ²	Non dégradé	Inconnu
81	D	Porte bois peint (Ouvrant)-Po1	Haut Gauche	Bois	Peinture	0,02 mg/cm ²	Non dégradé	Inconnu
82	H	Porte bois peint (Dormant)-Po1	Haut Gauche	Bois	Peinture	0,02 mg/cm ²	Non dégradé	Inconnu
83	H	Porte bois peint (Dormant)-Po1	Bas Droite	Bois	Peinture	0,09 mg/cm ²	Non dégradé	Inconnu
84	H	Porte bois peint (Dormant)-Po1	Bas Gauche	Bois	Peinture	0,07 mg/cm ²	Non dégradé	Inconnu
85	H	Porte bois peint (Ouvrant)-Po1	Bas Gauche	Bois	Peinture	0,06 mg/cm ²	Non dégradé	Inconnu
86	H	Porte bois peint (Ouvrant)-Po1	Bas Droite	Bois	Peinture	0,09 mg/cm ²	Non dégradé	Inconnu
87	H	Porte bois peint (Ouvrant)-Po1	Centre Gauche	Bois	Peinture	0,05 mg/cm ²	Non dégradé	Inconnu
88	I	Porte bois peint (Dormant)-Po1	Centre Gauche	Bois	Peinture	0,04 mg/cm ²	Non dégradé	Inconnu
89	I	Porte bois peint (Dormant)-Po1	Haut Centre	Bois	Peinture	0,02 mg/cm ²	Non dégradé	Inconnu
90	I	Porte bois peint (Dormant)-Po1	Haut Centre	Bois	Peinture	0,02 mg/cm ²	Non dégradé	Inconnu

N° de Mesure	Zone	Unité de diagnostic (UD)	Localisation de la mesure	Substrat	Revêtement	Valeurs ou constat visuel	Etat de conservation	Travaux envisagés
Rez de Chaussée - Vol 1 (Entrée)								
91	I	Porte bois peint (Ouvrant)-Po1	Centre Centre	Bois	Peinture	0,05 mg/cm ²	Non dégradé	Inconnu
92	I	Porte bois peint (Ouvrant)-Po1	Centre Droite	Bois	Peinture	0,06 mg/cm ²	Non dégradé	Inconnu
93	I	Porte bois peint (Ouvrant)-Po1	Bas Gauche	Bois	Peinture	0,07 mg/cm ²	Non dégradé	Inconnu
94	K	Porte bois peint (Dormant)-Po1	Centre Gauche	Bois	Peinture	0,04 mg/cm ²	Non dégradé	Inconnu
95	K	Porte bois peint (Dormant)-Po1	Haut Droite	Bois	Peinture	0,03 mg/cm ²	Non dégradé	Inconnu
96	K	Porte bois peint (Dormant)-Po1	Centre Gauche	Bois	Peinture	0,04 mg/cm ²	Non dégradé	Inconnu
97	K	Porte bois peint (Ouvrant)-Po1	Centre Droite	Bois	Peinture	0,06 mg/cm ²	Non dégradé	Inconnu
98	K	Porte bois peint (Ouvrant)-Po1	Haut Droite	Bois	Peinture	0,03 mg/cm ²	Non dégradé	Inconnu
99	K	Porte bois peint (Ouvrant)-Po1	Centre Gauche	Bois	Peinture	0,04 mg/cm ²	Non dégradé	Inconnu

Nombre total d'unités de Diagnostic : 19

N° de Mesure	Zone	Unité de diagnostic (UD)	Localisation de la mesure	Substrat	Revêtement	Valeurs ou constat visuel	Etat de conservation	Travaux envisagés
Rez de Chaussée - Vol 2 (Cellier)								
16	A	Mur-Mur1	Centre Centre	Plaque de plâtre	Peinture	Non mesuré	-	Inconnu
17	B	Mur-Mur1	Centre Centre	Plaque de plâtre	Peinture	Non mesuré	-	Inconnu
18	C	Mur-Mur1	Centre Centre	Plaque de plâtre	Peinture	Non mesuré	-	Inconnu
19	D	Mur-Mur1	Centre Centre	Plaque de plâtre	Peinture	Non mesuré	-	Inconnu
20	Plancher haut	Plafond-Plafond1	Centre Centre	Plaque de plâtre	Peinture	Non mesuré	-	Inconnu
51	A	Plinthe-Plinthe1	Centre Centre	Bois	Peinture	0,05 mg/cm ²		Inconnu
52	B	Plinthe-Plinthe1	Centre Centre	Bois	Peinture	0,05 mg/cm ²		Inconnu
53	C	Plinthe-Plinthe1	Centre Centre	Bois	Peinture	0,05 mg/cm ²		Inconnu
54	D	Plinthe-Plinthe1	Centre Centre	Bois	Peinture	0,05 mg/cm ²		Inconnu



Plomb

N° de Mesure	Zone	Unité de diagnostic (UD)	Localisation de la mesure	Substrat	Revêtement	Valeurs ou constat visuel	Etat de conservation	Travaux envisagés
Rez de Chaussée - Vol 2 (Cellier)								
106	A	Porte bois peint (Dormant)-Po1	Bas Droite	Bois	Peinture	0,08 mg/cm ²	Non dégradé	Inconnu
107	A	Porte bois peint (Dormant)-Po1	Bas Centre	Bois	Peinture	0,08 mg/cm ²	Non dégradé	Inconnu
108	A	Porte bois peint (Dormant)-Po1	Haut Centre	Bois	Peinture	0,02 mg/cm ²	Non dégradé	Inconnu
109	A	Porte bois peint (Ouvrant)-Po1	Haut Droite	Bois	Peinture	0,04 mg/cm ²	Non dégradé	Inconnu
110	A	Porte bois peint (Ouvrant)-Po1	Haut Centre	Bois	Peinture	0,02 mg/cm ²	Non dégradé	Inconnu
111	A	Porte bois peint (Ouvrant)-Po1	Bas Gauche	Bois	Peinture	0,07 mg/cm ²	Non dégradé	Inconnu

Nombre total d'unités de Diagnostic : 7

N° de Mesure	Zone	Unité de diagnostic (UD)	Localisation de la mesure	Substrat	Revêtement	Valeurs ou constat visuel	Etat de conservation	Travaux envisagés
Rez de Chaussée - Vol 3 (WC)								
21	A	Mur-Mur1	Centre Centre	Plaque de plâtre	Peinture	Non mesuré	-	Inconnu
22	B	Mur-Mur1	Centre Centre	Plaque de plâtre	Peinture	Non mesuré	-	Inconnu
23	C	Mur-Mur1	Centre Centre	Plaque de plâtre	Peinture	Non mesuré	-	Inconnu
24	D	Mur-Mur1	Centre Centre	Plaque de plâtre	Peinture	Non mesuré	-	Inconnu
25	Plancher haut	Plafond-Plafond1	Centre Centre	Plaque de plâtre	Peinture	Non mesuré	-	Inconnu
55	A	Plinthe-Plinthe1	Centre Centre	Bois	Peinture	0,05 mg/cm ²		Inconnu
56	B	Plinthe-Plinthe1	Centre Centre	Bois	Peinture	0,05 mg/cm ²		Inconnu
57	C	Plinthe-Plinthe1	Centre Centre	Bois	Peinture	0,05 mg/cm ²		Inconnu
58	D	Plinthe-Plinthe1	Centre Centre	Bois	Peinture	0,05 mg/cm ²		Inconnu
100	A	Porte bois peint (Dormant)-Po1	Centre Droite	Bois	Peinture	0,06 mg/cm ²	Non dégradé	Inconnu
101	A	Porte bois peint (Dormant)-Po1	Centre Centre	Bois	Peinture	0,05 mg/cm ²	Non dégradé	Inconnu
102	A	Porte bois peint (Dormant)-Po1	Haut Centre	Bois	Peinture	0,03 mg/cm ²	Non dégradé	Inconnu



Plomb

N° de Mesure	Zone	Unité de diagnostic (UD)	Localisation de la mesure	Substrat	Revêtement	Valeurs ou constat visuel	Etat de conservation	Travaux envisagés
Rez de Chaussée - Vol 3 (WC)								
103	A	Porte bois peint (Ouvrant)-Po1	Centre Centre	Bois	Peinture	0,05 mg/cm²	Non dégradé	Inconnu
104	A	Porte bois peint (Ouvrant)-Po1	Haut Centre	Bois	Peinture	0,03 mg/cm²	Non dégradé	Inconnu
105	A	Porte bois peint (Ouvrant)-Po1	Bas Centre	Bois	Peinture	0,07 mg/cm²	Non dégradé	Inconnu
Nombre total d'unités de Diagnostic : 7								
N° de Mesure	Zone	Unité de diagnostic (UD)	Localisation de la mesure	Substrat	Revêtement	Valeurs ou constat visuel	Etat de conservation	Travaux envisagés
Rez de Chaussée - Vol 4 (Cuisine)								
26	A	Mur-Mur1	Centre Centre	Plaque de plâtre	Peinture	Non mesuré	-	Inconnu
27	B	Mur-Mur1	Centre Centre	Plaque de plâtre	Peinture	Non mesuré	-	Inconnu
28	C	Mur-Mur1	Centre Centre	Plaque de plâtre	Peinture	Non mesuré	-	Inconnu
29	D	Mur-Mur1	Centre Centre	Plaque de plâtre	Peinture	Non mesuré	-	Inconnu
30	Plancher haut	Plafond-Plafond1	Centre Centre	Plaque de plâtre	Peinture	Non mesuré	-	Inconnu
59	A	Plinthe-Plinthe1	Centre Centre	Bois	Peinture	0,05 mg/cm²		Inconnu
60	B	Plinthe-Plinthe1	Centre Centre	Bois	Peinture	0,05 mg/cm²		Inconnu
61	C	Plinthe-Plinthe1	Centre Centre	Bois	Peinture	0,05 mg/cm²		Inconnu
62	D	Plinthe-Plinthe1	Centre Centre	Bois	Peinture	0,05 mg/cm²		Inconnu
112	A	Porte bois peint (Dormant)-Po1	Haut Droite	Bois	Peinture	0,03 mg/cm²	Non dégradé	Inconnu
113	A	Porte bois peint (Dormant)-Po1	Bas Gauche	Bois	Peinture	0,06 mg/cm²	Non dégradé	Inconnu
114	A	Porte bois peint (Dormant)-Po1	Bas Centre	Bois	Peinture	0,08 mg/cm²	Non dégradé	Inconnu
115	A	Porte bois peint (Ouvrant)-Po1	Bas Droite	Bois	Peinture	0,09 mg/cm²	Non dégradé	Inconnu
116	A	Porte bois peint (Ouvrant)-Po1	Bas Gauche	Bois	Peinture	0,07 mg/cm²	Non dégradé	Inconnu
117	A	Porte bois peint (Ouvrant)-Po1	Haut Gauche	Bois	Peinture	0,01 mg/cm²	Non dégradé	Inconnu



Plomb

N° de Mesure	Zone	Unité de diagnostic (UD)	Localisation de la mesure	Substrat	Revêtement	Valeurs ou constat visuel	Etat de conservation	Travaux envisagés
Rez de Chaussée - Vol 4 (Cuisine)								
118	D	Porte bois peint (Dormant)-Po1	Centre Centre	Bois	Peinture	0,05 mg/cm²	Non dégradé	Inconnu
119	D	Porte bois peint (Dormant)-Po1	Centre Centre	Bois	Peinture	0,05 mg/cm²	Non dégradé	Inconnu
120	D	Porte bois peint (Dormant)-Po1	Bas Gauche	Bois	Peinture	0,07 mg/cm²	Non dégradé	Inconnu
121	D	Porte bois peint (Ouvrant)-Po1	Bas Centre	Bois	Peinture	0,08 mg/cm²	Non dégradé	Inconnu
122	D	Porte bois peint (Ouvrant)-Po1	Haut Centre	Bois	Peinture	0,02 mg/cm²	Non dégradé	Inconnu
123	D	Porte bois peint (Ouvrant)-Po1	Haut Droite	Bois	Peinture	0,03 mg/cm²	Non dégradé	Inconnu

Nombre total d'unités de Diagnostic : 8

N° de Mesure	Zone	Unité de diagnostic (UD)	Localisation de la mesure	Substrat	Revêtement	Valeurs ou constat visuel	Etat de conservation	Travaux envisagés
Rez de Chaussée - Vol 5 (Séjour)								
31	A	Mur-Mur1	Centre Centre	Plaque de plâtre	Peinture	Non mesuré	-	Inconnu
32	B	Mur-Mur1	Centre Centre	Plaque de plâtre	Peinture	Non mesuré	-	Inconnu
33	C	Mur-Mur1	Centre Centre	Plaque de plâtre	Peinture	Non mesuré	-	Inconnu
34	D	Mur-Mur1	Centre Centre	Plaque de plâtre	Peinture	Non mesuré	-	Inconnu
35	E	Mur-Mur1	Centre Centre	Plaque de plâtre	Peinture	Non mesuré	-	Inconnu
36	F	Mur-Mur1	Centre Centre	Plaque de plâtre	Peinture	Non mesuré	-	Inconnu
37	G	Mur-Mur1	Centre Centre	Plaque de plâtre	Peinture	Non mesuré	-	Inconnu
38	Plancher haut	Plafond-Plafond1	Centre Centre	Plaque de plâtre	Peinture	Non mesuré	-	Inconnu
63	A	Plinthe-Plinthe1	Centre Centre	Bois	Peinture	0,05 mg/cm²		Inconnu
64	B	Plinthe-Plinthe1	Centre Centre	Bois	Peinture	0,05 mg/cm²		Inconnu
65	C	Plinthe-Plinthe1	Centre Centre	Bois	Peinture	0,05 mg/cm²		Inconnu
66	D	Plinthe-Plinthe1	Centre Centre	Bois	Peinture	0,05 mg/cm²		Inconnu



Plomb

N° de Mesure	Zone	Unité de diagnostic (UD)	Localisation de la mesure	Substrat	Revêtement	Valeurs ou constat visuel	Etat de conservation	Travaux envisagés
Rez de Chaussée - Vol 5 (Séjour)								
67	E	Plinthe-Plinthe1	Centre Centre	Bois	Peinture	0,05 mg/cm ²		Inconnu
68	F	Plinthe-Plinthe1	Centre Centre	Bois	Peinture	0,05 mg/cm ²		Inconnu
69	G	Plinthe-Plinthe1	Centre Centre	Bois	Peinture	0,05 mg/cm ²		Inconnu
124	A	Porte bois peint (Dormant)-Po1	Centre Gauche	Bois	Peinture	0,04 mg/cm ²	Non dégradé	Inconnu
125	A	Porte bois peint (Dormant)-Po1	Centre Gauche	Bois	Peinture	0,04 mg/cm ²	Non dégradé	Inconnu
126	A	Porte bois peint (Dormant)-Po1	Haut Gauche	Bois	Peinture	0,02 mg/cm ²	Non dégradé	Inconnu
127	A	Porte bois peint (Ouvrant)-Po1	Bas Centre	Bois	Peinture	0,08 mg/cm ²	Non dégradé	Inconnu
128	A	Porte bois peint (Ouvrant)-Po1	Centre Centre	Bois	Peinture	0,05 mg/cm ²	Non dégradé	Inconnu
129	A	Porte bois peint (Ouvrant)-Po1	Centre Droite	Bois	Peinture	0,06 mg/cm ²	Non dégradé	Inconnu
130	B	Porte bois peint (Dormant)-Po1	Haut Centre	Bois	Peinture	0,03 mg/cm ²	Non dégradé	Inconnu
131	B	Porte bois peint (Dormant)-Po1	Bas Droite	Bois	Peinture	0,08 mg/cm ²	Non dégradé	Inconnu
132	B	Porte bois peint (Dormant)-Po1	Centre Centre	Bois	Peinture	0,05 mg/cm ²	Non dégradé	Inconnu
133	B	Porte bois peint (Ouvrant)-Po1	Haut Gauche	Bois	Peinture	0,02 mg/cm ²	Non dégradé	Inconnu
134	B	Porte bois peint (Ouvrant)-Po1	Haut Droite	Bois	Peinture	0,03 mg/cm ²	Non dégradé	Inconnu
135	B	Porte bois peint (Ouvrant)-Po1	Haut Droite	Bois	Peinture	0,04 mg/cm ²	Non dégradé	Inconnu
Nombre total d'unités de Diagnostic :		11						

F - INFORMATIONS SUR LES PRINCIPALES RÉGLEMENTATIONS ET RECOMMANDATIONS EN MATIÈRE D'EXPOSITION AU PLOMB

F-1 INFORMATIONS RELATIVES AUX TRAVAUX EN PRÉSENCE DE PLOMB

Comment se contamine-t-on ?

Les opérateurs se contaminent en respirant ou en avalant des particules de plomb contenues dans les fumées ou poussières :

Sur les chantiers :

- en travaillant sans protection,
- en fumant ou s'alimentant avec les mains sales,
- en se rongant les ongles,
- en mâchant de la gomme ou autres.

Hors lieux de travail :

Les particules déposées sur les cheveux, la barbe, la peau, les vêtements peuvent être importées dans les véhicules et au domicile des intervenants qui peuvent continuer à se contaminer et contaminer leurs proches.

Que faire en cas de risque potentiel sur un chantier ?

Identifier la présence de plomb (obligation d'évaluer les risques)

- exploiter le diagnostic plomb avant travaux pour construire le projet de travaux,
- remettre le diagnostic plomb avant travaux aux entreprises intervenantes.

Choisir un mode opératoire le moins polluant

En concertation avec les différents acteurs et les entreprises :

- choisir la technique d'intervention la moins polluante (exemple : éviter le sablage/grenailage, préférer le recouvrement au retrait des peintures par décapage mécanique ou chimique, utiliser des outils manuels peu émissifs).

Définir les mesures de prévention et d'hygiène adaptées (obligation de sécurité)

- Prévenir le médecin du travail pour la mise en œuvre d'une surveillance médicale adaptée
- Prévoir les installations d'hygiène en adéquation avec la configuration du chantier
- Choisir, fournir et entretenir les équipements de protection collective et individuelle adaptés y compris les vêtements de travail et combinaisons jetables,
- Prévoir les installations d'hygiène (vestiaires - douches - sanitaires - restauration),
- Prévoir un nettoyage régulier du véhicule (point d'eau, jerrican, sol, volant, sièges, étagère, outils,...) en informant l'intervenant de la présence de plomb,
- Prévoir les mesures d'évacuation et d'élimination des déchets,
- Informer et former l'encadrement et les salariés sur les risques, moyens de protection et mesures d'hygiène, notamment :
- interdire de boire, fumer, mâcher de la gomme ou manger sur le chantier,
- rendre obligatoire le lavage des mains et du visage à chaque pause et la douche en fin de journée,
- interdire la prise de repas en vêtements de travail, sauf si ceux-ci ont été protégés par une combinaison jetable,
- ne pas ramener de vêtements de travail souillés à son domicile, d'où l'intérêt de porter une combinaison jetable.

Contacter votre médecin du travail et les organismes de prévention pour :

- Des conseils dans le choix des protections,
- Une aide à l'information et à la formation,
- Une mise en œuvre d'une surveillance médicale adaptée (service de santé au travail).

F-2 TEXTES DE RÉFÉRENCE

Code de la Construction et de l'Habitat :

- Code de la Construction et de l'Habitation : Articles L.271-4 à L.271-6 (dossier de diagnostic technique) et Articles R.271-1 à R.271-4 (conditions d'établissement du dossier de diagnostic technique) ;
- Ordonnance n° 2005-655 du 8 juin 2005 relative au logement et à la construction ;
- Décret n° 2006-1114 du 5 septembre 2006 relatif aux diagnostics techniques immobiliers et modifiant le Code de la Construction et de l'Habitation et le Code de la Santé Publique.

Code du Travail pour la prévention des risques professionnels liés à l'exposition au plomb :

- Code du Travail Articles R4412-59 et suivants du Code du Travail : Prévention de certains risques d'exposition aux agents cancérogènes, mutagènes et toxiques pour la reproduction.
- Principes généraux de prévention L4121-2 du code du travail
- Décret n° 2001-97 du 1er février 2001 établissant les règles particulières de prévention des risques cancérogènes, mutagènes ou toxiques pour la reproduction et modifiant le code du travail ;
- Décret n° 93-41 du 11 janvier 1993 relatif aux mesures d'organisation, aux conditions de mise en oeuvre et d'utilisation applicables aux équipements de travail et moyens de protection soumis à l'Article L.233-5-1 du Code du Travail et modifiant ce code (équipements de protection individuelle et vêtements de travail) ;
- Décret n° 2003-1254 du 23 décembre 2003 relatif à la prévention du risque chimique et modifiant le code du travail ;
- Loi n° 91-1414 du 31 décembre 1991 modifiant le Code du Travail et le Code de la Santé Publique en vue de favoriser la prévention des risques professionnels et portant transposition de directives européennes relatives à la santé et à la sécurité du travail (équipements de travail) ;
- Décret n° 92-1261 du 3 décembre 1992 relatif à la prévention des risques chimiques (Articles R.231-51 à R.231-54 du code du travail) ;
- Arrêté du 19 mars 1993 fixant, en application de l'Article R.4512-7 du code du travail, la liste des travaux dangereux pour lesquels il est établi par écrit un plan de prévention
- Code de la Santé publique: Arrête du 24 décembre 2021 définissant les critères de certification des opérateurs de diagnostic technique et des organismes de formation et d'accréditation des organismes de certification.

F-3 RESSOURCES DOCUMENTAIRES

Documents techniques :

- Fiche de sécurité H2 F 13 99 Maladies Professionnelles, Plomb, OPPBTP, janvier 1999 ;
- Guide à l'usage des professionnels du bâtiment, Peintures au plomb, Aide au choix d'une technique de traitement, OPPBTP, FFB, CEBTP, Éditions OPPBTP Décembre 2013 ;
- Document ED 909 Interventions peintures contenant du plomb, prévention des risques professionnels, INRS, Septembre 2013 ;

Sites Internet :

- Ministère chargé de la santé (textes officiels, précautions à prendre en cas de travaux portant sur des peintures au plomb, obligations des différents acteurs, ...) : <http://www.sante.gouv.fr> (dossiers thématiques «Plomb» ou «Saturnisme»)
- Ministère chargé du logement : <http://www.logement.gouv.fr>
- OPPBTP : <http://www.preventionbtp.fr>
- Agence nationale de l'habitat (ANAH) : <http://www.anah.fr/> (fiche Peintures au plomb disponible, notamment)
- Institut national de recherche et de sécurité (INRS) : <http://www.inrs.fr/>

G - ANNEXES

G-1 NOTICE D'INFORMATIONS

Si le logement que vous vendez, achetez ou louez comporte des revêtements contenant du plomb, aussi si vous réalisez des travaux (rénovation, démolition) : sachez que le plomb est dangereux pour la santé.

Deux documents vous informent :

Le constat de risque d'exposition au plomb vous permet de localiser précisément ces revêtements : lisez-le attentivement !

La présente notice d'information résume ce que vous devez savoir pour éviter l'exposition au plomb dans ce logement.

Les effets du plomb sur la santé

L'ingestion ou l'inhalation de plomb est toxique. Elle provoque des effets réversibles (anémie, troubles digestifs) ou irréversibles (atteinte du système nerveux, baisse du quotient intellectuel, etc...). Une fois dans l'organisme, le plomb est stocké, notamment dans les os, d'où il peut être libéré dans le sang, des années ou même des dizaines d'années plus tard. L'intoxication chronique par le plomb, appelée saturnisme, est particulièrement grave chez le jeune enfant. Les femmes en âge de procréer doivent également se protéger car, pendant la grossesse, le plomb peut traverser le placenta et contaminer le fœtus.

Les mesures de prévention en présence de revêtements contenant du plomb

Des peintures fortement chargées en plomb (céruse) ont été couramment utilisées jusqu'en 1950. Ces peintures, souvent recouvertes par d'autres revêtements depuis, peuvent être dégradées à cause de l'humidité, à la suite d'un choc, par grattage ou à l'occasion de travaux : les écailles et les poussières ainsi libérées constituent alors une source d'intoxication. Ces peintures représentent le principal risque d'exposition au plomb dans l'habitation.

Les peintures contenant du plomb ne présentent pas de risque tant qu'elles sont en bon état ou inaccessibles. En revanche, le risque apparaît dès qu'elles s'écailent ou se dégradent. Dans ce cas, votre enfant peut s'intoxiquer :

-s'il porte à la bouche des écailles de peinture contenant du plomb,

-s'il se trouve dans une pièce contaminée par des poussières contenant du plomb,

-s'il reste à proximité de travaux dégageant des poussières contenant du plomb.

Le plomb en feuille contenu dans certains papiers peints (posés parfois sur les parties humides des murs) n'est dangereux qu'en cas d'ingestion de fragments de papier. Le plomb laminé des balcons et rebords extérieurs de fenêtre n'est dangereux que si l'enfant a accès à ces surfaces, y porte la bouche ou suce ses doigts après les avoir touchées.

Pour éviter que votre enfant ne s'intoxique :

• Surveillez l'état des peintures et effectuez les menues réparations qui s'imposent sans attendre ;

• Lutte contre l'humidité, qui favorise la dégradation des peintures ;

• Évitez le risque d'accumulation des poussières : ne posez pas de moquette dans les pièces où l'enfant joue, nettoyez souvent le sol, les rebords de fenêtres avec une serpillière humide ;

• Veillez à ce que votre enfant n'ait pas accès à des peintures dégradées, à des papiers peints contenant une feuille de plomb, ou à du plomb laminé (balcons, rebords extérieurs de fenêtres) ; lavez ses mains, ses jouets.

En cas de travaux portant sur des revêtements contenant du plomb, prenez des précautions :

• Si vous confiez les travaux à une entreprise, remettez-lui une copie du constat du risque d'exposition au plomb, afin qu'elle mette en œuvre les mesures de prévention adéquates ;

• Tenez les jeunes enfants éloignés du logement pendant toute la durée des travaux. Avant tout retour d'un enfant après travaux, les locaux doivent avoir été parfaitement nettoyés ;

• Si vous réalisez les travaux vous-même, prenez soin d'éviter la dissémination de poussières contaminées dans tout le logement et éventuellement le voisinage.

Si vous êtes enceinte :

• Ne réalisez jamais vous-même des travaux portant sur des revêtements contenant du plomb

• Éloignez-vous de tous travaux portant sur des revêtements contenant du plomb.

Si vous craignez qu'il existe un risque pour votre santé ou celle de votre enfant, parlez-en à votre médecin (généraliste, pédiatre, médecin de protection maternelle et infantile, médecin scolaire) qui prescrira, s'il le juge utile, un dosage de plomb dans le sang (plombémie).

Des informations sur la prévention du saturnisme peuvent être obtenues auprès des directions départementales de l'équipement ou des directions départementales des affaires sanitaires et sociales, ou sur les sites Internet des ministères chargés de la santé et du logement



Exemples de revêtements dégradés représentant un risque pour la santé. Plaquette d'informations disponible sur : <http://www.sante-sports.gouv.fr>

REZ DE CHAUSSÉE - PLAN DE REPÉRAGE - COTATION VOLUME

Référence:
002ER685919

Légende

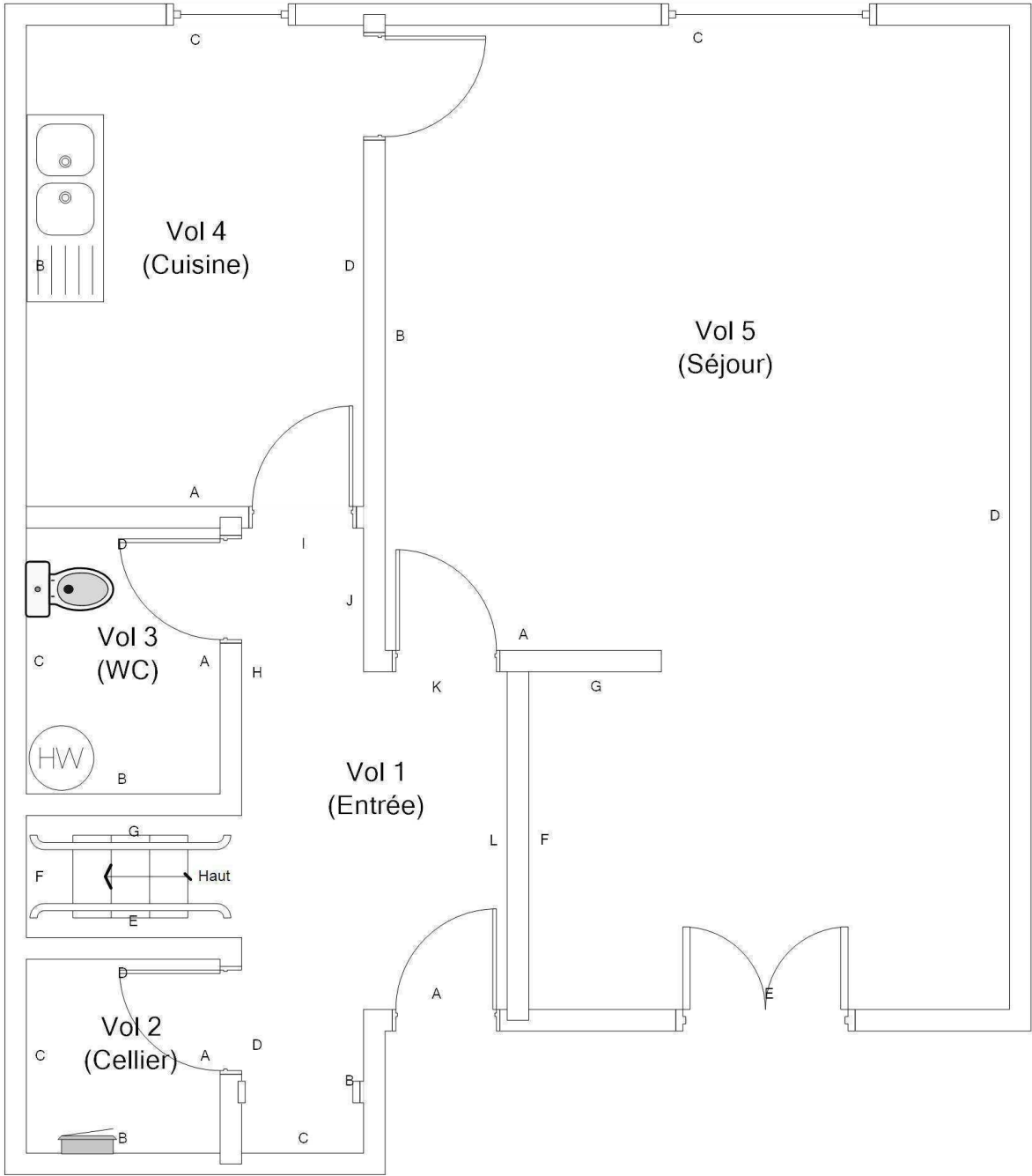

Adresse du bien

N°63 RUE VERLAINE
18240 BELLEVILLE SUR LOIRE

Désignation

Maison de type T3 Bis

Date intervention

02/11/2023

Technicien intervenant

BECQUET VALENTIN

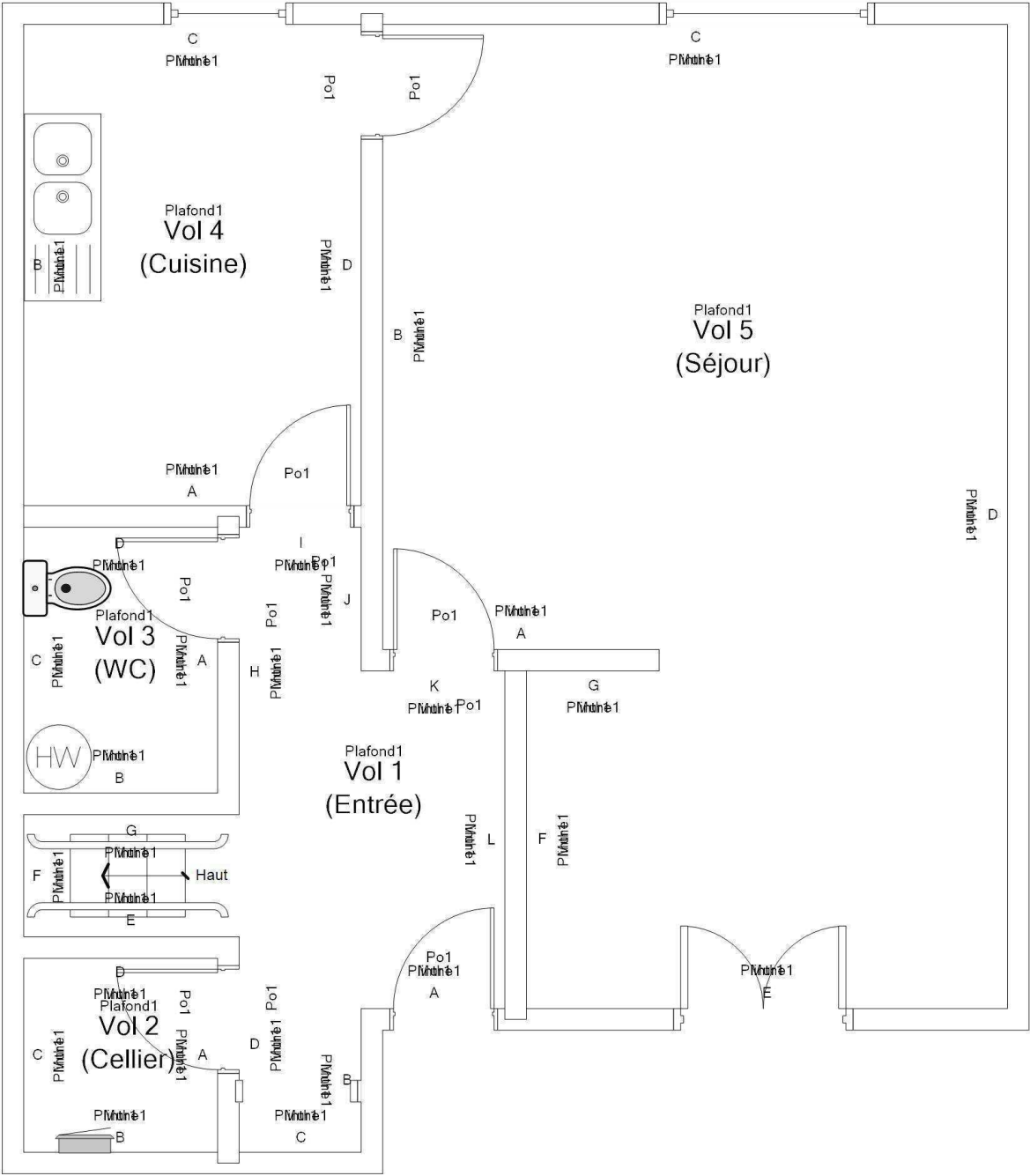
REZ DE CHAUSSÉE - PLAN DE REPÉRAGE - ÉLÉMENTS AVEC ET SANS PLOMB				Référence: 002ER685919	
				Légende	
					Volume et élément contenant du plomb
<div></div>					
Adresse du bien		Désignation	Date intervention	Technicien intervenant	
N°63 RUE VERLAINE 18240 BELLEVILLE SUR LOIRE		Maison de type T3 Bis	02/11/2023	BECQUET VALENTIN	

1ER ÉTAGE - PLAN DE REPÉRAGE - COTATION VOLUME

Référence:
002ER685919

Légende

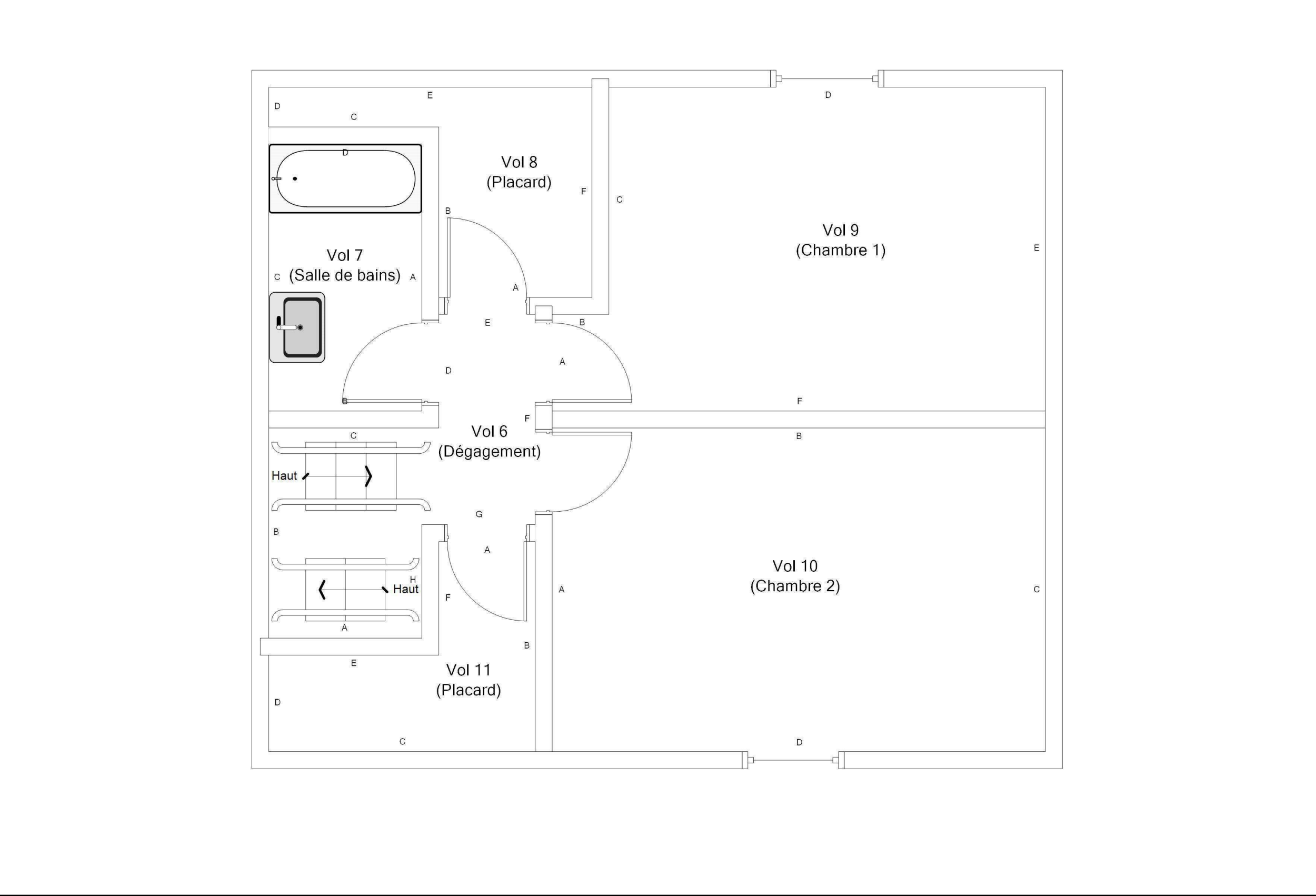

Adresse du bien

N°63 RUE VERLAINE
18240 BELLEVILLE SUR LOIRE

Désignation

Maison de type T3 Bis

Date intervention

02/11/2023

Techniciens intervenant

BECQUET VALENTIN

1ER ÉTAGE - PLAN DE REPÉRAGE - ÉLÉMENTS AVEC ET SANS PLOMB

Référence:
002ER685919

Légende

Volume et élément contenant du plomb

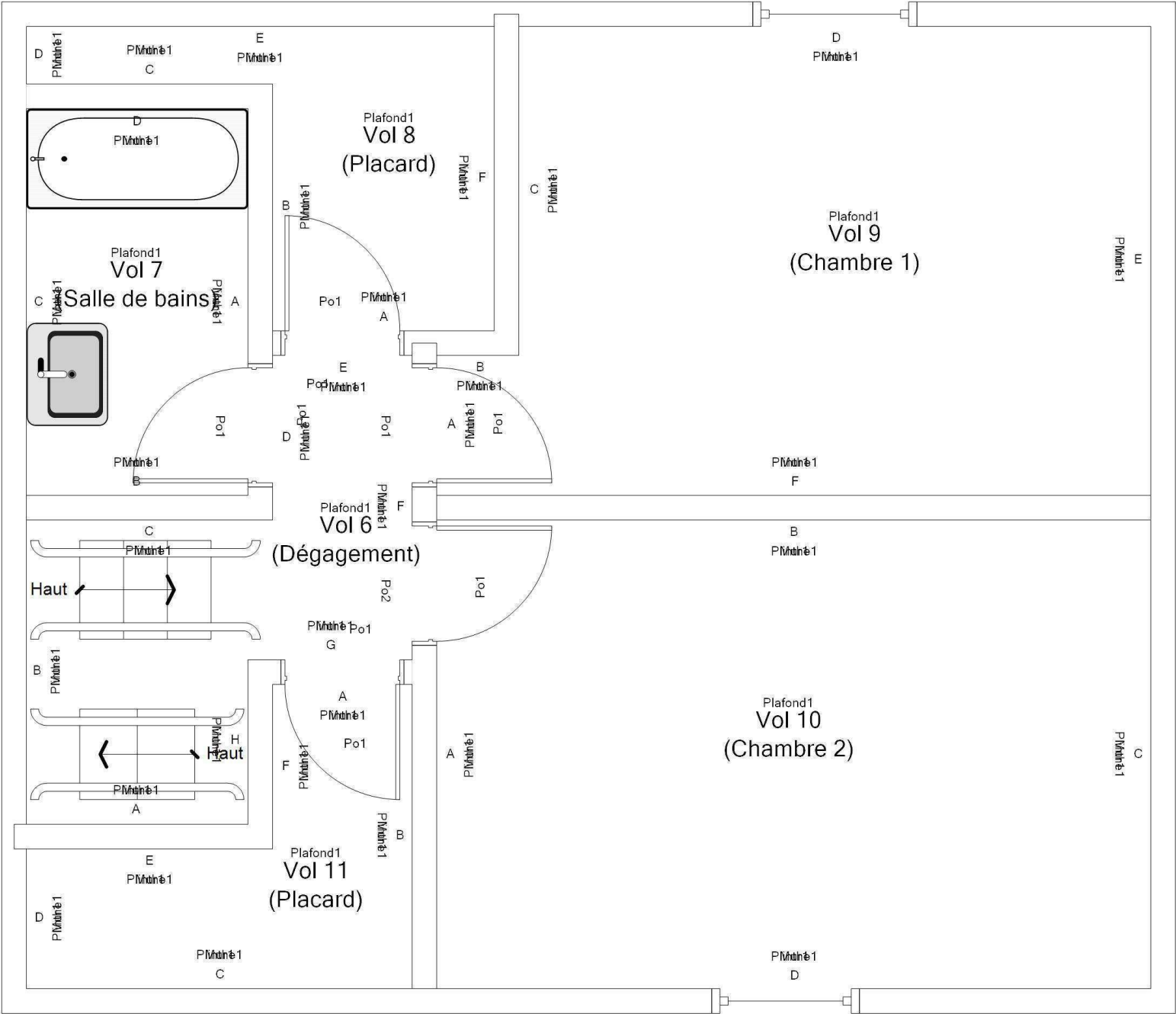

Adresse du bien

N°63 RUE VERLAINE
18240 BELLEVILLE SUR LOIRE

Désignation

Maison de type T3 Bis

Date intervention

02/11/2023

Technicien intervenant

BECQUET VALENTIN

Légende



PARTIES EXTÉRIEURES - PLAN DE REPÉRAGE - ÉLÉMENTS AVEC ET SANS PLOMB				Référence: 002ER685919
<div></div>				Légende
				<div><div></div><div>Volume et élément contenant du plomb</div></div>
<div><div>AC ENVIRONNEMENT</div><div>DIAGNOSTICS IMMOBILIERS</div></div>	Adresse du bien	Désignation	Date intervention	Technicien intervenant
	N°63 RUE VERLAINE 18240 BELLEVILLE SUR LOIRE	Maison de type T3 Bis	02/11/2023	BECQUET VALENTIN